Имущественный комплекс СарФТИ НИЯУ МИФИ

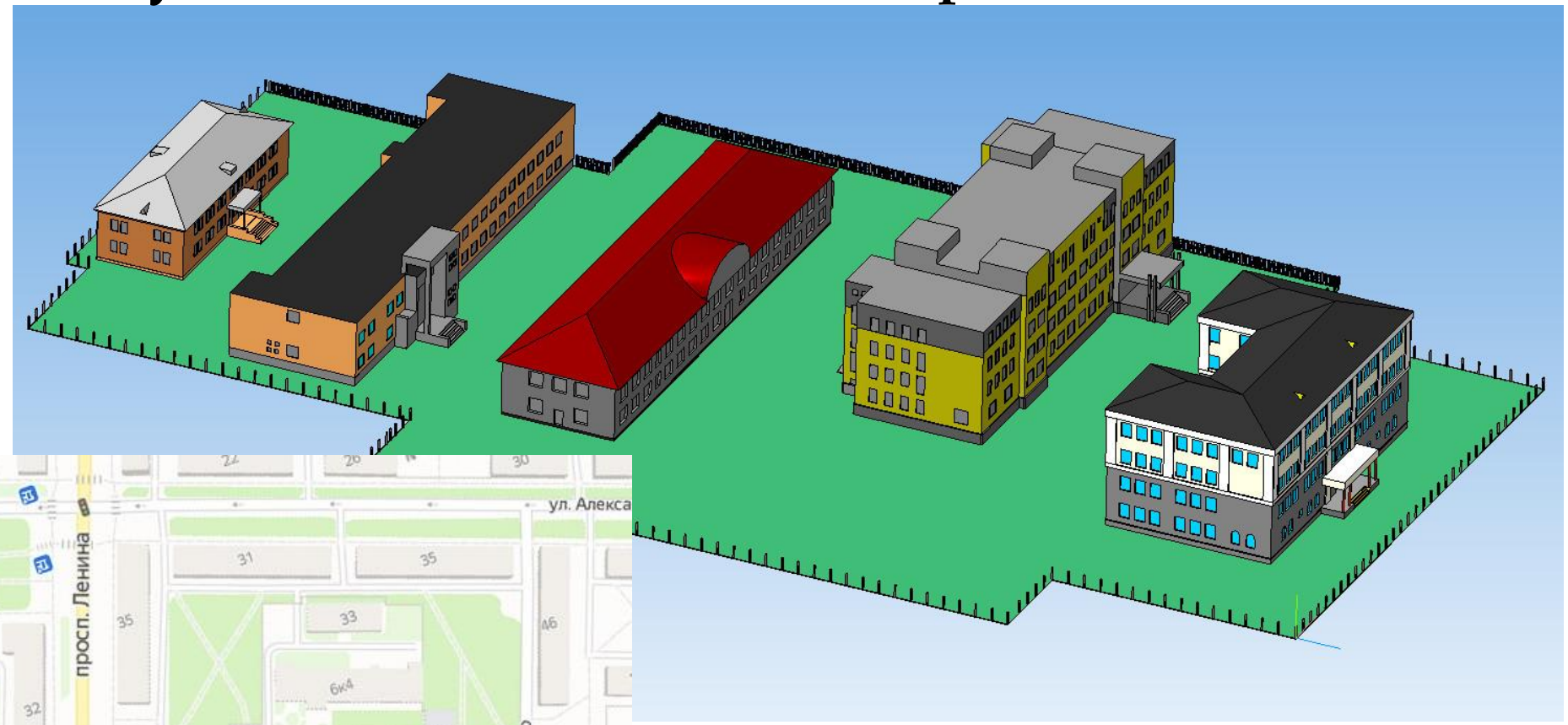

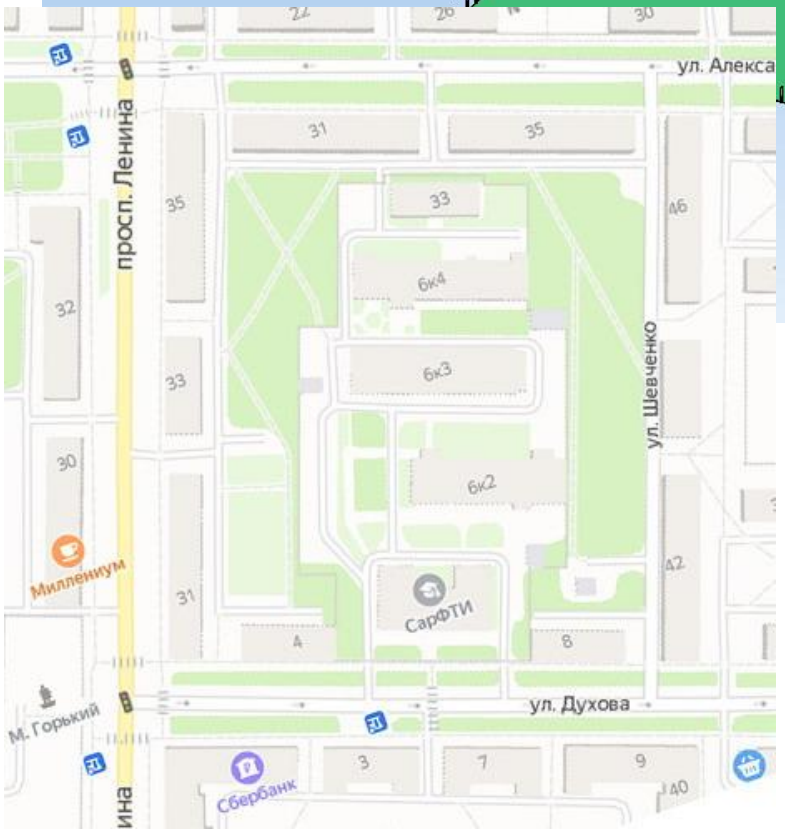

Институт располагает пятью учебными корпусами общей площадью 14,5 тыс. кв. м, расположенными компактно внутри жилого квартала, а также собственным общежитием в 10 минутах езды на маршрутном автобусе или 30 минутах ходьбы.

Имущественный комплекс СарФТИ НИЯУ МИФИ

Корпус №1

Корпус №2

Корпус №3

Корпус №4

Корпус №5

Общежитие №1

Общежитие № 2

Общежитие№1, ул. Маяковского, 2

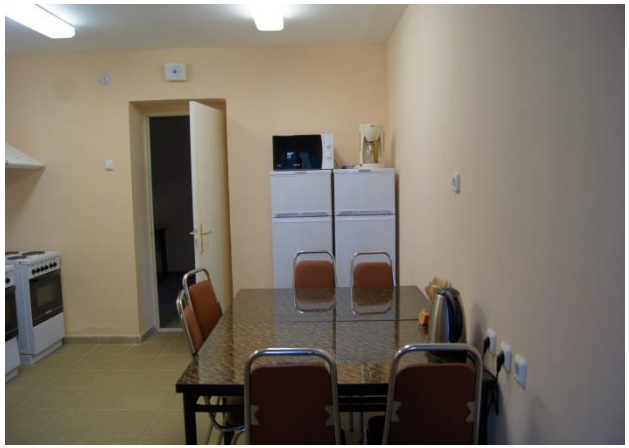

Студенты живут в трехместных комнатах, комнаты объединены по две в блок, по 6 блоков на этаж. В каждом блоке есть ванная комната и туалет. На каждом этаже есть по две кухни и две комнаты для занятий и отдыха. В цокольном этаже общежития есть тренажерный зал площадью 95 кв. м для занятий спортом. Полная стоимость проживания в общежитии составляет 550 рублей в месяц. Рядом с общежитием есть торговый центр «Куба» с магазином «Спар», в пяти минутах ходьбы - магазин «Пятерочка».

Саровский физико-технический институт НИЯУ МИФИ располагает необходимой материально-технической базой для организации и проведения учебного процесса по всем образовательным программам. В настоящее время в институте имеется 31 учебная лаборатория, обеспечивающая фронтальный метод лабораторных практикумов, 9 научно-исследовательских лабораторий, 11 компьютерных классов, 2 лингафонных кабинета, 4 учебно-методических кабинета, 38 учебных аудиторий, 2 тренажерных зала, 2 спортивных зала, библиотека, читальный зал, электронный читальный зал; есть столовая и медицинский кабинет.

СарФТИ НИЯУ МИФИ имеет выделенную оптоволоконную линию связи для обеспечения доступа к вычислительному центру коллективного пользования РФЯЦ-ВНИИЭФ с производительностью около 20 Тфлопс, а также интернет-канал со скоростью 500 Мбит/с.